

SE TEMPO PERDESSE SUA SIGNIFICANZA
E DEGLI IDIOMI CHIAVE S'AVESSE
IN QUESTO SANTO LOCO,
OVE DUE CHIESE
L'UN SOVRA L'ALTRA STANNO.
DI PALLIO VESTITO PELLEGRIN SIGERICO
E NIKULAS PER MAR VENUTO, DA GELIDA TERRA.
E FILIPPO IL FRANCO, D'ONOR CROCIATO,
E, PER CHIAVE SEGNO, MOLTITUDINE D'ALTRI,
INCONTRAR POTRESTI... TU,
CHE VER L'ETERNA URBE DI PIETRO,
PEREGRINANDO
L'ANIMA CONSACRI
A DIO.

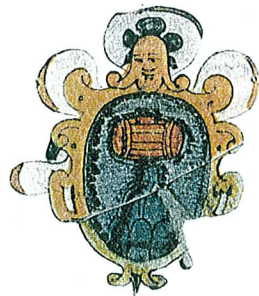

ASSESSORATO ALLA
CULTURA DEL COMUNE
DI MONTEFIASCONE
TESTO DI
MASSIMILIANO VINCI
DELLA CONFRATERNITA
DEI ROMEI DELLA
VIA FRANCIGENA
PROGETTO GRAFICO DI
GIANCALRO BRECCOLA
TIPOGRAFIA
"SILVIO PELLICO"
DI MONTEFIASCONE
A.D. MDCCCCIC

IL SINDACO DI MONTEFIASCONE

JUBILAEUM A. D. 2000

MEMORIA DI TRANSITO DEL PELLEGRINO

27/8/2000
Km 100 s.l. Camie



NELLA SUBMANSIO DI SCE. FLAVIANE
FLASBORG
MUNT-FLASCUN

Hoepfner Prefecture

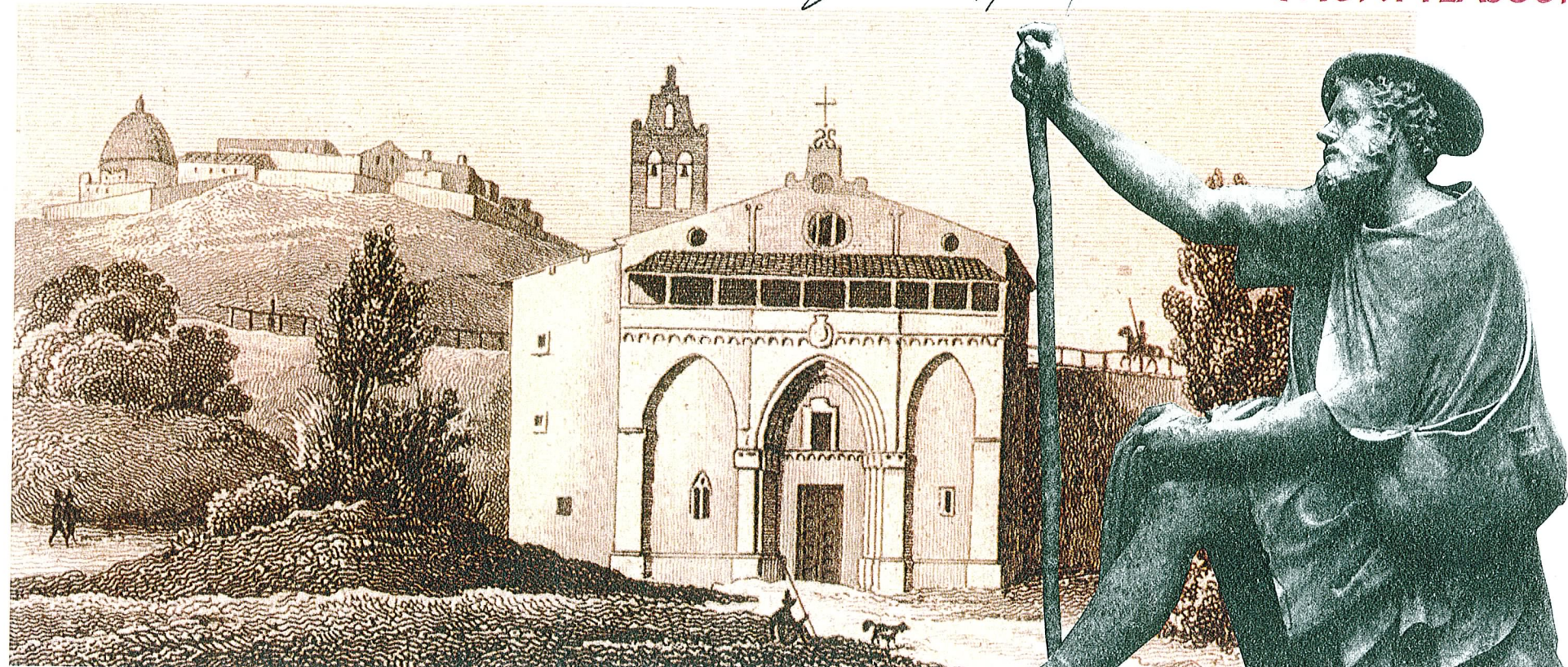

IL PARROCO DI S. FLAVIANO

D. Giorgio Geronzi